

SERVICES PERISCOLAIRES

Restauration, accueil périscolaire

DE L'ECOLE PUBLIQUE

LE PIGEON-VERT

Modalités d'accès aux services:

Dossier famille,
Dossier(s) enfant(s),
Inscription à un service,
Réservation de dates

Organisateur:
SIVU ECOLES ARZAL MARZAN
Mairie d'Arzal
Place de l'Eglise - 56190 ARZAL
Tel: 02 97 45 04 92

Interlocuteur:

PORTAIL FAMILLE ou dossiers papier :
contact: Rozenn GUICHON MOREAU (direction périscolaire):

- Sur l'accueil périscolaire du soir,
- ou, au 02 97 42 82 08, les lundis, et vendredis du temps scolaire de 14h10 à 16h00, et,
- via facture.rest.et.peri.pv@gmail.com

Réservations : PORTAIL FAMILLE ou au 06.81.55.07.03 via
Annick GUIGUIAN.

L'accès à ces deux services ne peut se faire sans complétude (pour les familles nouvelles utilisatrices) ou mise à jour annuelle (pour les familles déjà utilisatrices) des éléments suivants:

Sur le portail famille (disponible et modifiable 7J sur 7 et 24h sur 24):

- le dossier famille,
- le dossier(s) enfant(s),
- l'inscription à un service (vaut ouverture au droit de réservation),
- les réservations / annulations de dates ponctuelles ou régulières.

Sur un dossier papier (à retirer à l'accueil périscolaire et dans les mairies d'Arzal et Marzan; à compléter intégralement tous les ans et pour toutes modifications annuelles):

- Un dossier par enfant qui regroupe les données familles, demandes l'inscription et réservations régulières,
- les réservations / annulations ponctuelles pourront être réalisées sur le portail, ou par contact téléphonique:

Mme Annick Guiguan: 06 81 55 07 03.

La facturation est mensuelle et réalisée en fin de mois pour un paiement par chèque, espèces, paiement sécurisé sur internet, ou prélèvement avant le 10 du mois suivant. Le tarif est établi par année civile sur la base de votre avis d'imposition n-1.

Pour le portail famille, vous disposez dans la suite de ce document des guides qui vous permettrons de réaliser l'ensemble des démarches:

- page 3: constitution du dossier famille,
- Pages 18 et 19: inscriptions aux services et réservation de dates

Le règlement intérieur est disponible sur demande à l'accueil périscolaire.

Réservations / annulations: au plus tard le jour même avant 8h30



Guide d'utilisation du portail famille

Pour une famille « nouvelle utilisatrice » des services



SIVU Ecoles Arzal Marzan

Le **Portail** de la **Famille**

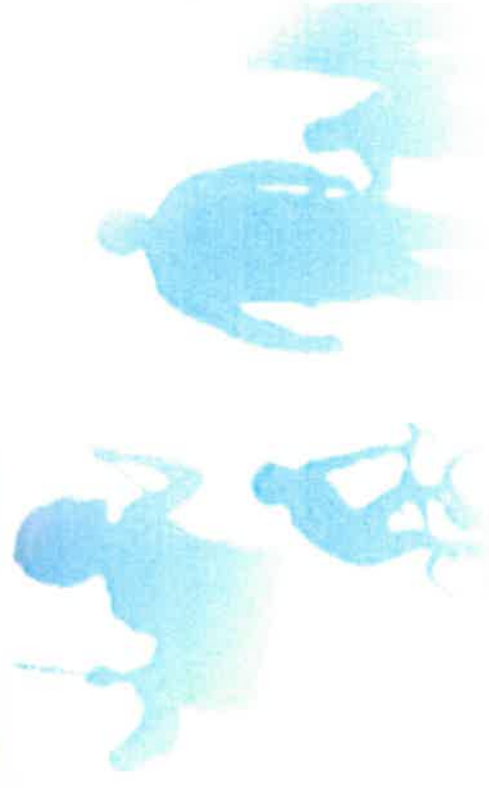



Qu'est ce que c'est ?

C'est un outil de gestion moderne, performant et facile d'utilisation qui permet de dématérialiser vos démarches administratives.

Ce portail est un outil commun aux services périscolaires et extrascolaires des communes de Marzan, Noyal-Muzillac, Péaule, ainsi que le SIVU Ecoles Arzal Marzan (pour l'école du Pigeon Vert).

Vous pourrez :

- Consulter et modifier vos informations personnelles,
- Inscrire ou désinscrire votre (vos) enfant(s) en ligne, pour chaque activité dans le respect du règlement intérieur en vigueur,
- Payer vos factures en ligne (paiement sécurisé CB)
- Transmettre vos documents en ligne (avis d'imposition, justificatifs d'absences, test d'aisance aquatique, ...)
- Consulter vos historiques,
- Communiquer avec le service rattaché à le ou les équipements que vous utilisez

Pour accéder à l'un de nos services:

Nous vous invitons à lire l'ensemble de ce guide Portail famille « nouvelle utilisatrice » des services et à vous rendre, comme suit, sur le site www.peaule.fr en page Enfance et Jeunesse.

Mairie de Péaule
 10 rue sur le site

[DÉCOUVRIR PÉAULE](#)
 [MAIRIE & VIE PRATIQUE](#)
 [VIE SOCIALE & ÉCONOMIQUE](#)
 [SPORT & CULTURE](#)

[SAISONS & JOURNÉES](#)
 [EN 1 CLIC](#)

Portail Famille
 Restaurant municipal
 Temps d'Activités Périscolaires (TAP)
 Garderie périscolaire
 Relais Assistantes Maternelles (RAM)
 CME
 Animation Enfance & Jeunesse

Ecoles
 Centre de Loisirs
 Agence

LE VIEUX PAYS DE LA Mairie de Péaule

Fil d'actualités Téléchargez les 2010 - 2009 photos de la Mairie de Péaule [cliquez ici pour en savoir plus](#)

DERNIÈRES ACTUALITÉS

FORMATION À LUTTE CONTRE LES TALENS

Météo Péaule

22°-10°	25°-9°	26°-16°	27°-18°



SIVU Ecoles Arzal Marzan

Le Portail de la Famille

Contactez-nous



Inscrivez-vous au portail de la famille !



1 Vous êtes nouvel arrivant ou vous n'avez jamais participé aux activités de nos structures d'accueil, inscrivez-vous en 4 étapes.

2

3

4

M'inscrire

Connexion au portail de la famille



Connexion

de uss@marz...

1

2

3

4

5

6

7

8

9

0

+

-

Vous n'êtes pas connecté

Se connecter

Vous n'êtes pas connecté

Se connecter

A renseigner

[Étape 1 - Le Parent 1 - Responsable du foyer]

Civilité * : M.

Nom * : DUMONT

Prénom * : ALPHONSE

N° et rue * : DU TILLEUL

Complément :

CP et Ville * : 56130 PEAULE

Email * : dumont@gmail.com

Mot de passe * : ●●●●●●●●

Confirmation du mot de passe * : ●●●●●●●●

Tél. famille :

Tél. travail :

Tél. portable * : 08 08 08 08 08

Régime allocataire * : Régime général

Nom Allocataire * : CAF du Morbihan

N° Allocataire/MSA :

Nb enfant à charge :

Étape suivante >





SIVU Ecoles Arzal Marzan

Le Portail de la Famille

Formulaire nouveau

• Voulez-vous valider l'étape 1 ?

[Étape 1 - Le Parent

OK Annuler

Prénom * : AL PHONSE

N° et rue * : DU TILLEUL

Complément :

CP et Ville * : 56130 PEAULE

Email * : dumont@gmail.com

Mot de passe * :

Confirmation du mot de passe * :

Tél. famille :

Tél. travail :

Tél. portable * : 08 08 08 08 08



Formulaire nouvelle famille

A renseigner

[Etape 2 - Le Parent 2] *

Civilité * : Mme



Nom * : DUMONT

Prénom : ADELE

Tél. travail :

Tél. portable * : 09 09 09 09 09

Habite à la même adresse

N° et rue * : DU TILLEUL

Complément :

CP et Ville * : 56130

PEAULE

* Etape optionnelle

<< Etape précédente

Etape suivante >>



Vous pouvez également : Retourner en haut de la page | Imprimer ces informations

Tous droits réservés à AIGA 2015 | Mentions légales | Contactez-nous | Création : AIGA

Date de dernière mise à jour :

Attention ! A renseigner pour chaque enfant du foyer

Formulaire nouvelle famille

Ajout des Individus

Nom * :

Prénom * :

Sexe * : <-- sélectionner -->

Date de naissance * :
(format jj/mm/aaaa)

Parenté 1 de : DUMONT ALPHONSE

Parenté 2 de : DUMONT ADELE



<-- sélectionner -->

<-- sélectionner -->

Autorisations

Personnes autorisées

Dossier médical

Autorisations

Rentrer seul TAP

Photo / Image

CAFPRO

Médicaments

Intervention / Urgence

Rentrer seul ALSH

Transport

Oui

Oui

Oui

Oui

Oui

Non

Non

Non

Non

Non

<< Etape précédente

Inscrire à l'Activité

Enregistrer et Terminer

Saisir un individu supplémentaire

Vous pouvez également : Retourner en haut de la page | Imprimer ces informations

A renseigner

Formulaire nouvelle famille

Ajout des individus

Nom *

Prénom *

Sexe *

Date de naissance *
(format jj/mm/aaaa)

Parenté 1 de : DUMONT ALPHONSE

Parenté 2 de : DUMONT ADELE

<-- selectionner -->

<-- selectionner -->

<-- selectionner -->

Autorisations

Personnages autorisés

Dossier médical

Autorisations

- Rentrer seul TAP
- Photo / Image
- CAFPRO
- Médicaments
- Intervention / Urgence
- Rentrer seul ALSH
- Transport

- Oui Non
- Oui Non
- Oui Non
- Oui Non
- Oui Non
- Oui Non
- Oui Non

<< Etape précédente

Inscrire à l'Activité

Enregistrer et Terminer

Saisir un individu supplémentaire

Vous pouvez également [Retourner en haut de la page](#) | [Imprimer ces informations](#)

Attention ! A renseigner pour chaque enfant du foyer

Modifier mes informations

Nom * : DUPONT - DURAND

Prénom * : Rémy

Sexe * : Masculin

Date de naissance * : 01/01/2010
(format jj/mm/aaaa)

Parenté 1 de : DUPONT TEST <-- sélectionner -->

Parenté 2 de : DURAND Cynelle <-- sélectionner -->



Repas	Autorisations	Personnes autorisées	Dossier médical	Scolaire
Personnes autorisées à récupérer l'enfant				
Nom	Prénom	Téléphone		

Ajouter des personnes autorisées en cliquant sur le « + »

Modifier mes informations

Nom * : DUPONT - DURAND

Prénom * : Remy

Sexe * : Masculin

Date de naissance * : 01/01/2010
(format jj/mm/aaaa)

Parenté 1 de : DUPONT TEST

Parenté 2 de : DURAND Cyrille



<- sélectionner -->



<- sélectionner -->



Alimentaires Vaccines autochtones Dossier médical

Dossier médical

- Maladies :
- Angine
 - Rougeole
 - Coqueluche
 - Rhumatisme
 - Otitte
 - Rubéole
 - Scarlatine
 - Varicelle
 - Allergies :
 - Alimentaires
 - Asthme
 - Médicamenteuses
- Oreillons

Vaccins :

Vaccin

Date



Traitement médical :

Difficultés de santé :

Recommandations utiles des parents :

Prénom * : Rémy <-- selectionner -->
Sexe * : Masculin <-- selectionner -->

Parenté 1 de : DUPONT TEST
Parenté 2 de : DURAND Cyrille

Date de naissance * : 01/01/2010
(format jj/mm/aaaa)

Autorisations Populaires autorisés Dossier médical

Dossier médical

- Maladies : Angine Rougeole Coqueluche Rhumatisme Oreillons
 Otite Rubéole Scarlatine Varicelle
- Allergies : Alimentaires Asthme Médicamenteuses

Vaccins :

Vaccin	Date
--------	------

Traitement médical : Difficultés de santé :
Ajouter des vaccins en cliquant sur le « + ».
ATTENTION: le DTPOLO est une vaccination obligatoire en collectivité.

Recommandations utiles des parents :

Enregistrer

Vous pouvez également [Retourner en haut de la page](#) | [Imprimer ces informations](#)



Prénom * : Rémy Parenté 1 de : DUPONT TEST <-- sélectionner -->
Sexe * : Masculin Parenté 2 de : DURAND.Cyrille <-- sélectionner -->

Date de naissance * : 01/01/2010
(format [j/m/a])

[Autismes](#) [Fibroses adhésives](#) [Dossier médical](#)

Dossier médical

Maladies : Angine Rougeole Coqueluche Rhumatisme Oreillons
 Otite Rubéole Scarlatine Varicelle

Allergies : Alimentaires Asthme Médicamenteuses

Vaccins :

Vaccin	Date

Traitement médical :

Difficultés de santé :

Recommandations utiles des parents :

« saisir un individu supplémentaire » pour un autre enfant concerné ou « enregistrer et terminer ».

[<< Etape précédente](#) [Inscrire à l'activité](#) [Enregistrer et terminer](#) [Saisir un individu supplémentaire](#)

Vous pouvez également [Retourner en haut de la page](#) | [Imprimer ces informations](#)

Formulaire nouvelle famille

[Récapitulatif de l'inscription]

Parent *

Nom * : DUMONT
Prénom * : ALPHONSE
N° et rue * : DU TILLEUL
Complément :
CP et Ville * : 56130 PEAULE
Email * : dumont@gmail.com
Tél. famille :
Tél. travail :
Tél. portable * : 06 08 08 08 08

Parent *

Nom * : DUMONT
Prénom : ADELE
Tél. travail :
Tél. portable * : 09 09 09 09 09
Habite à la même adresse
N° et rue * : DU TILLEUL
Complément :
CP et Ville * : 56130 PEAULE

Allocataires

Régime allocataire * : Régime général
Nom Allocataire * : CAF du Morbihan
N° Allocataire/MSA :
Nb enfant à charge :

La démarche pour s'inscrire

Enfants

Nom Prénom: **DUMONT SIMON**

Cette page reprend l'ensemble des données fournies et vous permet éventuellement de modifier vos données, puis, d'envoyer votre demande d'accès au PORTAIL FAMILLE.

Modifier la demande

Envoyer la demande



Vous pouvez également : [Retourner en haut de la page](#) | [Imprimer ces informations](#)

Tous droits réservés à Alga 2015 | Mentions légales | Contactez-nous | Création : AXGA

Date de dernière mise à jour :

Nous vous remercions pour votre collaboration. Dès validation de votre dossier par nos services,

vous pourrez vous connecter au **PORTAIL FAMILLE** (via l'encart vert à droite de la page d'accueil du **PORTAIL FAMILLE**) avec:

-votre identifiant (adresse mail renseignée),
- et le mot de passe que vous avez créé.



SYVU Ecoles Arzal Marzan

Le Portail de la Famille

Inscrivez-vous au portail de la famille !



1 2 3 4

Vous êtes nouvel arrivant ou vous n'avez jamais participé aux activités de nos structures d'accueil, inscrivez-vous en 4 étapes.

M'inscrire

Informations

Connexion au portail de la famille



Votre identifiant

Votre mot de passe



Connexion

mot de passe oublié ?



Comment inscrire votre ou vos enfant (s) ?

ATTENTION:

POUR CHAQUE PERIODE, IL EST NECESSAIRE D'INSCRIRE VOTRE OU VOS ENFANT (S) POUR POUVOIR ENSUITE RESERVER DES DATES:

- _ Pour les services périscolaires (restauration scolaire, accueil du matin et du soir, TAP): inscriptions avant la rentrée,
- _ Pour les services extrascolaires (ALSH, Espace Jeunes, Séjours...): inscriptions avant chaque période de vacances.

ETAPE 1: se connecter au portail avec ses codes

M. DURAND
Bienvenue dans votre espace personnel
[Se déconnecter](#)

ETAPE 2: sélectionner « mes inscriptions »

Accueil | Mon tableau de bord | Ma famille | Mes coordonnées | **Mes inscriptions** | Mon compte

Vous êtes ici : Accueil » Mes inscriptions

Mes inscriptions

ALPHONSE DURAND

Age : 7 an(s) | Né le : 07/04/2010 | Sexe : Masculin

[Modifier mes informations](#) | **[Nouvelle inscription](#)** | [Inscriptions en attente](#) | [Inscriptions en cours](#)

ETAPE 3: sélectionner « nouvelle inscription » pour un enfant

Nouvelle inscription à réaliser par enfant.

ETAPE 3: sélectionner « nouvelle inscription » pour un enfant

M. DURAND
Bienvenue dans votre espace personnel
[Se déconnecter](#)

Accueil | Mon tableau de bord | Ma famille | Mes coordonnées | **Mes inscriptions** | Mon compte | [Comment utiliser le portail ?](#)

Vous êtes ici : Accueil » Ma Famille » Nouvelle inscription

Demander une nouvelle inscription

Choix de la Collectivité : MAIRIE DE PEAULE

Choix du Type de service : ALSH

Choix de l'Activité : ALSH AUTOMNE

Choix de la Période :

4-5 ans semaine du 23 au 27/10
4-5 ans semaine du 30 au 03/11
6-7 ans semaine du 23 au 27/10
6-7 ans semaine du 30 au 03/11
Sans et + semaine du 23 au 27/10
Sans et + semaine du 30 au 03/11

OU

MAIRIE DE PEAULE

ALSH

JEUNESSE AUTOMNE 2017

semaine du 23 au 27/10

Accès enfance

Accès jeunesse

Après le choix de la période vous devrez aller réserver une ou plusieurs dates

Comment réserver ?

AIGA :: Portail Famille - Windows Internet Explorer

AIGA SAS [FR] AIGA :: Portail Famille

Contactez-nous

ETAPE 1: se connecter au portail avec ses codes

M. DURAND
Bienvenue dans votre espace personnel.
[Se déconnecter](#)

Le **Portail** de la **Famille**

Accueil | Mon tableau de bord | Ma famille | Mes coordonnées | Mes inscriptions | Mon compte

ETAPE 2: sélectionner « mes inscriptions »

Mes inscriptions

ALPHONSE DURAND

Age : 7 an(s) Né le : 10/05/2010 Sexe : Masculin

Modifier mes informations Nouvelle inscription Inscriptions en attente Inscriptions en cours

Collectivité : MAIRIE DE PEAULE Libellé : RESTAURATION SCOLAIRE - 2017-2018 R

Date début : 04/09/2017 Date fin : 06/07/2018

Mes réservations Liste d'attente Mes nouvelles Mes informations Faire une demande d'attestation d'inscription

ETAPE 3: sélectionner « mes réservations » pour un enfant et le service

ETAPE 4: vous accédez à la plateforme de réservations et sélectionnez les dates à réserver, selon une **semaine type**, ou, **en ponctuel** (voir légende ci-dessous).

Dates de réservations

Réservez selon une semaine type

Septembre

Accueils	01	02	03	04	05	06	07	08	09	10	11	12	13	14	15	16	17	18	19	20	21	22	23	24	25	26	27	28	29	30		
Suppléments	V	S	D	L	M	J	V	S	D	L	M	J	V	S	D	L	M	J	V	S	D	L	M	J	V	S	D	L	M	J	V	S
Repas																																

Valider Annuler Actualiser

Légende

Adresse et Tél

MAIRIE DE PEAULE

Adresse :
Rue Saint Michel 56130 PEAULE

Tél : 02.97.42.91.14

ETAPE 5: vous validez et réalisez la même opération, pour chaque enfant, sur les différents services à réserver.

Comment payer en ligne ?

ETAPE 1: se connecter au portail avec ses codes d'accès,

ETAPE 2: sélectionner « payer mes factures »,

Le Portail familles

Accueil | Mon tableau de bord | Ma famille | Mes coordonnées | Mes inscriptions | Mon compte

Solde des factures : 9.50 € Payer mes factures

Ma famille

Familie :

+ Mon tableau de bord

+ Ma famille

+ Mes coordonnées

+ Mes inscriptions

+ Mon compte

Le Portail familles

Accueil | Mon tableau de bord | Ma famille | Mes coordonnées | Mes inscriptions | Mon compte

Comment utiliser le portail ?

Vous êtes ici : Accueil » Mon compte » Détail financier par facture

Mon compte - Détail financier par facture

MAIRIE DE PEAULE

N° de la facture	Date de la facture	A payer avant le	Montant dû	Solde	Sélection
F0117110068	17/11/2017	10/11/2017	9.50	9.50	<input checked="" type="checkbox"/>
F0117100205	31/10/2017	10/11/2017	43.20	0.00	<input type="checkbox"/>
F0112090012	30/09/2017	10/10/2017	66.20	0.00	<input type="checkbox"/>
				Solde dû	9.50
				Total à régler	9.50

Règlement

ETAPE 3: cocher la facture à régler, puis sélectionner « règlement »,

ETAPE 4: vous accédez à la fenêtre de paiement en ligne sécurisé.

Bienvenue sur TPI - Paiement en ligne des services locaux - Internet Explorer

https://www.impots.gouv.fr/tpa/tpa-web

impots.gouv.fr

Bienvenue sur la solution de paiement de la DGFIP

Informations sur la dette

Référence de la dette : F0117110068

Montant : 9,50€

Adresse électronique : dupont.thomas@free.com

Choix du mode de paiement

Payer par carte bancaire